Special Feature
Recommended Stores

01 Ron Herman

(ロンハーマン) レディス・メンズ・ジュエリー / 1F
TEL:045-319-6751

1976年、ロサンゼルス ハリウッドに誕生して以来、
一貫して「Style of Life California」を提案し、
名だたるセレブリティやファッション業界人などをも
魅了し続けているロンハーマン。
心地よい潮風を感じる、広い青空と港を望む開放的な空間で
世界中から集められた特別なウエアやジュエリーたちが皆様をお迎えします。

/01

/02

/02_Best Recommended for Women
ヤング アンド オルセン ザ ドライグッズ ストア レースタンクトップ
/color:ホワイト・ブラウン ￥14,040
この春夏ぜひ取り入れたいレースアイテム。中にベアトップやチューブトップと合わせて着たい一枚です。家でお洗濯できるのもポイントです。

/03

/03_Special Coordinate for Men
"シンプルでベーシック"
その中にも色を取り入れ、ロンハーマン今シーズンのテーマ「BRIGHTER」を表現しました。
マディソンブルー フォー ロンハーマン シャツ
/color:カーキ ￥38,880
ロンハーマン Tシャツ /color:レッド ￥14,040
ロンハーマン デニム ストレッチデニムPT
/color:インディゴ ￥58,320

/04

/04_Best Recommended for Men
ジョン スメドレー フォー ロンハーマン
ボーダーS/Sニット /color:ネイビー
￥34,560
2017秋冬大人気だったポケット付きロングスリーブTが春夏バージョンで登場。
マリンを感じる、表情ある一着です。

/01_Special Coordinate for Women
港町に似合う大人のリラックススタイル。
落ち着いたトーンながら遊び心が効いた小物たちがポイントです。
ロンハーマン ボーダーリブTee /color:ネイビー ￥11,880
ラングラー フォー ロンハーマン パンツ /color:ネイビー ￥21,600
サラ ロペス バッグ /color:ベージュ ￥9,720
マリサレイ サンダル /color:パープル ￥20,520
アソース メレ フォー ロンハーマン ストール /color:ブラウン ￥31,320

02 PEANUTS DINER

(ピーナッツ ダイナー) カフェ&ダイナー / 2F
TEL:045-323-9555

スヌーピーとPEANUTSの仲間たちにちなんだ
メニューやオリジナルグッズが並ぶ店内。
オーシャンビューが魅力の広々としたスペースで
PEANUTSの世界観を体感できる、
シーサイドカフェ&ダイナーです。

PEANUTS DINER
A GREAT JOY IN LIFE IS DINNER
© 2018 Peanuts Worldwide LLC.

/01_Best Recommended
ピーナッツ・ギャングのベースボールハンバーグ
スライダーバーセット:¥2,700 / 単品:¥1,620
野球で楽しんだあとのピーナッツ・ギャングたちに食べさせてあげたい！
大きい野球ボールみたいなハンバーグ。丸ごとベイクドポテトと一緒に、
チェダーチーズとデミグラスソースをたっぷりつけて召し上がれ！

/02_Best Recommended
ソーダファウンテン シュロー(ベリー) ￥864
シュローの真っ赤なビアノをイメージ。
ミックスベリーとクランベリーのソーダに、ホイップとバニラアイスをのせた甘酸っぱいデザートです。

/03_Best Recommended
ピーナッツ・ギャング スライダーバー
(スライダー、ピッツァ、デリ、チョコレートファウンテン、ドリンクなどのビュッフェ)
PEANUTSの仲間たちがネーミングされた手のひらサイズのスライダーがお腹いっぱい楽しめるメニュー。大好きなキャラクターを探してみては？（メインとセットでご利用いただけます。）

/01

/02

/03

MARINE&WALK Spring TOPICS

Lifestyle goods Shop — Grand Opening! 2 New Stores open this Spring — Café & Restaurant

New! A.D.NÉEL

(エイ・ディ・ネール) 雑貨 / 1F
TEL:080-3397-7446

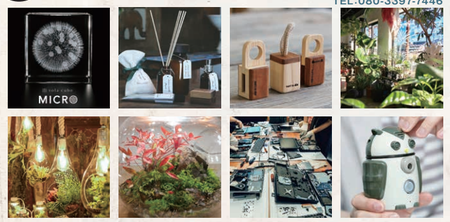

「日常に冒険心を！」
冒険に憧れつつも、日常の世界からなかなか一歩踏み出せない。
そんな気持ちを持ち続けている全ての人に向けたライフスタイルショップ
『A.D.NÉEL(エイ・ディ・ネール)』がオープンしました。
100歳を超えても絶えることのない探求心を持ち続けた女性冒険家アレクサンドラ・ダヴィッド＝ネールにインスパイアされ、「歴史・自然・人・科学・冒険・生き物」といった6つのカテゴリーで知的好奇心を刺激します。

/01

/01_Special Coordinate
植物から大切に抽出された天然のエッセンシャルオイルを配合し、サトウキビから作られたベジタブルアルコールを使用。
スパイシーな紅茶の香りで身の回りの空間をお楽しみください。
A.D.NÉEL×arome recolte(アロマレコルト)
ダブルネームフレグランスライン
ナチュラルソリッドパフューム 5g <左手前>
¥1,620
ナチュラルアロマディフューザー 60ml <中央>
¥2,376
ナチュラルハンドクリーム 30g <右>
¥1,620

/02

/02_Best Recommended
A.D.NÉEL × MIZU ステンレスボトル
/color:ステンレス・ブラック
¥2,700
プロスノーボーダーにより、2008年にアメリカでスタートした、アクションスポーツウォーターボトルブランド「mizu」とのダブルネーム。タウンユースからキャンプシーンまで幅広く活躍。

New! 3/19(月) OPEN! goodspoon

(グッドスプーン) チーズカフェ&レストラン / 2F
TEL:045-319-6659

関西のメディアやSNSで話題の『goodspoon(グッドスプーン)』が、日本初の自家製出来立てモッツァレラチーズの食べ放題を引っ提げて関東初出店。目の前でできるモッツァレラチーズを心行くまでお楽しみいただけます。
ほかにも、店内併設のチーズ工房で作る自家製フレッシュチーズや色とりどりの洋食ブッフェ、ディナーではシェフこだわりタパスを豊富な品揃えでご提供します。
ロサンゼルスにある緑と木々溢れるカフェをイメージしたゆったりとした空間で自家製チーズをふんだんに使用した品々をご堪能ください。

OPEN特典！
本チラシをお持ちの方限定で、
1. ランチ：1,850円→1,500円　2. ディナー：単品ドリンクすべて半額
※4名様まで利用可能。他券・サービス併用不可。3月19日(月)から3月31日(土)まで

www.goodspoon.jp

MARINE & WALK Special Events
3.17 sat ~ 4.8 sun

VENUE：MARINE&WALK内ストリート

新生活が始まる春、MARINE&WALKでは「ART」をテーマに、
マーケットやワークショップの開催、海外アーティストのウォールアート等、
様々な形のARTで皆様をお迎えします。
海辺の開放的な雰囲気の中、気軽にARTに触れてみませんか？

ART MARKET 3.17 sat・3.18 sun / 3.24 sat・3.25 sun / 3.31 sat・4.1 sun / 4.7 sat・4.8 sun

多彩なARTの魅力にふれる
アートマーケットを毎週末開催！

アーティストや作品とのふれあい、ワークショップを通じてARTの楽しさを伝える選りすぐりのショップが、4週間の毎週末に渡りストリートに集まります。3/24、3/25のマーケットには、LAを拠点に活躍するアーティストWRDSMTH(ワードスミス)、そして昨年エンジェル・ウイングスをMARINE&WALKにペイントしたCollete Miller(コレット・ミラー)も登場します。

NEW WALL ART PAINT：3.21 wed
※天候等により変更の場合がございます

LA発、ストリートアートシーンを賑わす「WRDSMTH」のウォールアートが日本初上陸。
エンジェルウイングスのCollete Millerとコラボレーションした壁画を描きます。

WRDSMTH(ワードスミス)は、LAを拠点に活躍するストリートアーティスト。彼が日々の生活の中から受けたさまざまなインスピレーションを表現したメッセージは、ヴィンテージタイプライターと共に世界中の壁に描かれ、多くの人々に勇気や気付きを与え続けています。現在、アメリカの各地、カナダ、ロンドン、パリ、ベルリンなど世界中に広がっている中、今回日本で初めてMARINE&WALKの壁に描きます！

ENJOY RAINY DAYS 開催中

雨の日のおでかけが楽しくなる！濡れると現れるフォトジェニックアート「Rainworks(レインワークス)」がMARINE&WALKに登場！
出かけるのが億劫になりがちな雨の日も、お客様に楽しんでいただきたいという思いを込めて、施設内5ヶ所に「Rainworks」を設置しました。アートがどこに登場するかは、雨の日だけのお楽しみ。雨が降った日は、「Rainworks」を探してみませんか。

※画像は全てイメージです。 ※雨天、荒天時は中止の場合があります。また、イベントは予告なく変更となる場合があります。

※表示価格は全て税込です。

Pick Up Special Items

Fashion & Lifestyle

新しい季節の始まり、
暖かな日差しを浴びながら
春の軽やかな空気とともに
ショッピングを楽しみませんか？

/01

TOMS
One for One

TOMS

〈トムス〉シューズ / 1F

TEL:045-263-8433

/01_*Best Recommended*

TOMS Venice Collection

¥7,452 ※写真左下のストライプカラーのみ：¥8,964 (MENSのみの展開)

TOMSの中で最も人気な定番のクラシックシリーズをベースに「カリフォルニア・ベニス」の色合いを表現したコレクション。軽さ、履き心地を重視したシンプルなシューズとデザインでどんなコーディネートにも似合います。

Gente di Mare

Gente di Mare

〈ジェンテ ディ マーレ〉メンズ・レディス・雑貨 / 1F

TEL:045-264-9177

/01_*Special Coordinate*

シンプルな中にもスカーフでワンポイントアクセントを加えた、南イタリアのモダンスタイル。トレンド感あるゆったりしたコートと、春夏通して活躍するノースリーブカットソーを合わせたコーディネイトです。

DUNO コート /color:ネイビー
¥59,400

circolo カットソー /color:ホワイト
¥24,840

FrancescaBassi スカーフ
/color:グリーン
¥14,040

/01

/02

/02_*Best Recommended*

コート /color:テラコッタ
¥59,400

綿、ナイロンの生地で仕上げたこれからの季節にあると便利なフーデットコート。
洗練されたデザインで1枚でも様になるアイテムです。
内側にあるドローコードでウエストを絞ると、より女性らしいシルエットに変化します。

MARGARET
HOWELL

MARGARET HOWELL

〈マーガレット・ハウエル〉メンズ・レディス・雑貨 / 1F

TEL:045-212-0515

/01

/01_*Best Recommended*

ハーフムーン ドレス /color:チャコールグレー
¥63,720

ハーフムーンがプリントされたデザイン。
すっきりと上品なシルエットはON・OFFどちらにもおすすめ。マーガレット・ハウエルではプリントものは珍しく、すでに予約が殺到している大変貴重な話題のアイテムです。

/02

/02_*Best Recommended*

ブラックデニム /color:ブラック
WOMENS: ¥27,000
MENS: ¥28,080

定番アイテムとして人気のEDWINとのコラボデニムに新色登場。
糸から別注し、503をベースとした程良い太さのストレートジーンズです。

HELLY HANSEN

〈ヘリーハンセン〉メンズ・レディス・キッズ・雑貨 / 1F

TEL:045-228-9877

/01

/01_*Special Coordinate*

春らしいマリンルックアイテムの代名詞"ボーダーカットソー"にホワイトのワイドパンツで女性らしさをプラス。HELLY HANSENの防水ウエアを羽織れば、急な雨の時にも安心です。

SCANDZA LIGHT JK
/color:ヘリーブルー
¥18,360

W Ula Wide Pants /color:ホワイト
¥18,360

L/S Pannel Border Boatneck
/color:ビンクグレープ
¥9,936

/02

/02_*Best Recommended*

SCANDZA LIGHT JK
/color:DW(ディープネイビー×ウェットロープ)、GI(グリーンカーキ×アイボリー)
¥18,360

防水シェル"スカンザライトジャケット"。雨の中でも快適さを損なわず、レインウェアとしても防寒としても使えるジャケットは、天気が不安定な季節の変わり目でも安心感抜群。こちらの2トーンカラーは直営店舗限定販売です。

LOURMARIN
MARKET & GALLERY

LOURMARIN MARKET & GALLERY

〈ルールマラン マーケット&ギャラリー〉レディス・メンズ・雑貨 / 1F

TEL:045-264-4748

/01_*Special Coordinate*

今年のトレンド柄であるドットを、ルールマランらしくデニムで表現。
ブルーを基調としたさわやかな春らしいスタイリングです。

Herdmans リネンアウター /color:ブルー
¥41,040

50ブロードブラウス /color:ホワイト
¥10,584

ドットデニム /color:one wash
¥20,520

/01

COMMUNITY MILL
Soda Bar

COMMUNITY MILL / SODA BAR

〈コミュニティミル / ソーダバー〉レディス・雑貨 / 1F

TEL:045-263-6448

/01_*Special Coordinate*

ホワイトのワントーンコーディネイトで季節感を演出。
大ぶりなピアスや上質なシューズを合わせることで、かしこまり感がほどよく抜けた大人の白コーデになります。

DROPS SHOULDER SHIRT <SAYAKADAVIS>
/color:ホワイト
¥37,800

TWISTED DENIM SKIRT <SAYAKADAVIS×SERGE>
/color:ホワイト
¥35,640

ATP SANDAL ROSA <ATP>
/color:ブラック
¥24,840

LONG BEADS NECKLACE <Elizabeth and James>
/color:ゴールド
¥24,840

/01

/02
EARRING

UNIT PIECING

/02_*Best Recommended*

EARRING <byboe> /
UNIT PIECING <Elizabeth and James>
/color:ゴールド
¥10,800 / 24,840

EARRING：NYで一つ一つ作られた、ハンドメイドならではのあたたかみや繊細さを感じることができるイヤリングです。
UNIT PIECING：アメリカで人気のセレブ、アシュリーオルセンとメアリーケイトオルセンの双子の姉妹がデザインを手掛けるブランド、Elizabeth and James（エリザベスアンドジェームス）。繊細なビーズが大ぶりながらエレガントな雰囲気を演出します。

DENHAM

DENHAM

〈デンハム〉メンズ・レディス・キッズ / 1F・2F

TEL:045-228-8141

/01_*Special Coordinate*

大人のマリンスタイルがテーマ。
トップスにきっちり感が出る白Tを合わせ、ニットの裾からチラッとのぞかせることでワンランク上のスタイルに。クロップド丈のデニムはロールアップしても素敵です。

RANK CREW KNIT CDK ニット /color:ネイビー
¥24,840

POCKET TEE HCJ /color:ホワイト
¥9,720

CROP GRA デニム /color:インディゴ
¥46,440

/01

/02

/02_*Best Recommended*

AR AMSTERDAM+SBV ジージャン /color:インディゴ
¥78,840

様々なアーティストとのコラボシリーズとして今シーズン登場するのは、アムステルダムで活躍するatelier reserve（アトリエ リザーブ）とのコラボアイテム。シルエットはやや大きめで、バックのトラのモチーフが特徴的な一着です。

MSPC PRODUCT
sort

MSPC PRODUCT sort

〈エムエスピーシー プロダクト ソート〉バッグ・メンズ・雑貨 / 1F

TEL:045-228-8880

/01

/01_*Best Recommended*

Various /color:ネイビー
¥25,920

高粘度ポリマー使用の世界最高水準ナイロンで作られた、軽量で耐久性に富んだアイテム。
超撥水加工を施し、裏面には異なる三層のコーティングをすることで、防水性も高めています。付属生地には、通常の約5倍の耐久性を持つナイロンを使用しており、強度も向上させたハイスペックなアイテムです。

/02

/02_*Best Recommended*

TINY /color:ピンク
¥10,260

特殊ウレタンコーティングを施すことで、耐水性・耐久性に優れたサコッシュ。
三角形の再帰反射機能を搭載することで、夜間の安全性にも考慮したアイテムです。

FREE PARK

FREE PARK

〈フリーパーク〉雑貨・レディス・メンズ / 1F

TEL:045-222-6213

/01

A4マガジントート

ミニトート

サコッシュ

美濃焼マグカップ

/01_*Best Recommended*

Seiji Matsumoto
A4マガジントート / ミニトート / サコッシュ / 美濃焼マグカップ
/color:ホワイト
¥2,700 / ¥2,160 / ¥2,700 / ¥2,160

テーマパークや、アパレルブランド、飲食店など様々な分野でアートを手がけて来た、NYで活躍するイラストレーター"松本セイジ"のアイテム。
FREEPARK先行発売です。

GREENROOM
GALLERY

GREENROOM GALLERY

〈グリーンルーム ギャラリー〉メンズ・レディス・雑貨 / 1F

TEL:045-319-4703

/01

/01_*Best Recommended*

Sieste Peau(シエスタポー)
Dyed Pouch
トートバッグ: ¥9,504 / ポーチ: ¥5,940

上質な廃棄コットンを再利用した、環境に優しいエコ素材のトートバッグ/ポーチ。
国内メイドで最高の手触りを感じられるユニセックスアイテム。

/02_*Best Recommended*

SURF SMILE /color:ブルー
¥38,718

カリフォルニア在住アーティストMatthew Allen(マシュー・アレン)による、水彩ブルーが鮮やかに広がる版画アート。波のように踊るアイラッシュやサーフボードを型取った口元が何とも愛らしい作品。

/02

※表示価格は全て税込です。

Recommended Menu

Food & Beverage

世界各国の料理が楽しめるMARINE&WALKのレストラン・カフェから
春の野菜や魚介類を使ったメニューをご紹介します。
旬の美味しい食材を使ったとっておきの料理が、
春をお届けします。

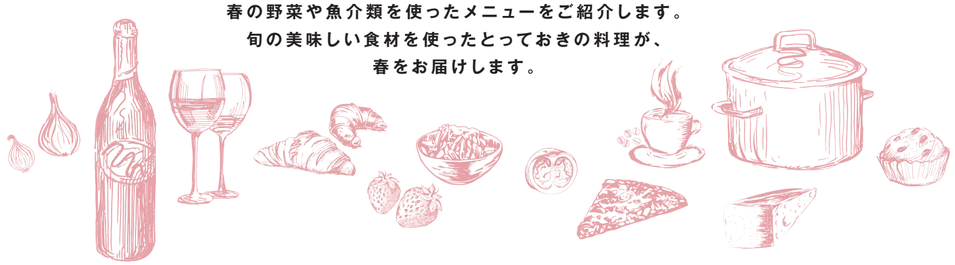

Pie Holic

〈パイ ホリック〉パイ専門店 / 1F

トリオパイ ¥2,754

16種のトッピングから3つまでお好みのトッピングができる、みんなで食べるのが楽しいメニューです。オススメトッピングは神奈川ベジ。春野菜をふんだんに盛り込んだパイをお届けします。

TEL:045-227-6777

A16

〈エーシックスティーン〉カリフォルニアイタリアン / 2F

ピッツァ ラケットプリマヴェーラ ¥2,052

新じゃが、菜の花、芽キャベツ、アスパラ等、春の食材をふんだんに使用した自家製ハーブリコッタと燻製モッツァレラがアクセントの春限定ピッツアです。定番のマルゲリータはトマトのフレッシュな甘みと、ふんだんに使用したモッツァレラチーズが楽しめる大人気メニューです。
(マルゲリータ:¥2,052)

TEL:045-323-9610

MIGUEL y JUANI

〈ミゲルファニ〉パエリア専門店 / 2F

バレンシア風パエリア ¥3,845 ※2人前~

パエリア世界チャンピオンのシェフがプロデュースしたパエリア専門店『ミゲルファニ』。
定番のバレンシア風パエリアは、ウサギや鶏肉の旨味で米を炊きあげ、エスカルゴやインゲンなどの食材を加えた"本場"の味です。

TEL:045-226-4008

築地玉寿司

〈ツキジタマズシ〉寿司 / 2F

春のおすすめ 9貫／11貫 9貫:¥2,160 / 11貫:¥3,110

鮮度にこだわった春が旬のネタ、鯛や鯵、飛び魚や白魚などをふんだんに盛り込み、伝統の技法と熟練の技で一貫一貫丁寧に心を込めて握ります。

TEL:045-228-8225

KAKA'AKO DINING CAFE

〈カカアコダイニング&カフェ〉ハワイアンダイニング&カフェ / 2F

手づかみシーフード ¥3,580

ハワイ・ワイキキの真ん中にある「パウワナ・マーケット・ワイキキ」で、連日行列が出来る大人気フードトラックの看板メニュー！ 新鮮な魚介類と、お肉や野菜をテーブルに広げて、ナイフやフォークを使わずに豪快に手づかみで頂く、その名も「手づかみシーフード」。
お腹いっぱい頬張ってください！

TEL:045-226-3040

&Swell

〈アンドスウェル〉コーヒー&自家製バラ酵母パン / 1F

薔薇酵母のクロワッサン(左手前) ¥220

大阪で噂のソース焼きそばパン(左奥):¥280 / 長野県産全粒粉使用ケーク(右二つ):各¥320

BROOKLYN ROASTING COMPANYから、原産地、農園に至るまでこだわったコーヒーを毎日厳選しセレクトしています。(LATE:¥480、DRIP COFFEE:¥280~)
パンは自家製バラ酵母使用のR Bakerをご用意。朝は9時からオープン(土日祝:8時~)しておりますので、ジョギングやお散歩のひとやすみにもどうぞ。

TEL:045-222-6510

COMMUNITY MILL / SODA BAR

〈コミュニティミル / ソーダバー〉自家製フルーツソーダが人気のドリンク専門店 / 1F

ベリーベリークリームソーダ ¥864

国産の苺を贅沢に使ったベリーベリークリームソーダが今年も期間限定で登場。
酸味豊かなベリーシロップとハーブやスパイスのフレーバーウォーターを組み合わせたちょっぴり大人のクリームソーダに、練乳いちご味のソフトクリームをトッピングした大人気ソーダです。

TEL:045-263-6448

甘味茶房横濱くりーむうどん

〈カンミサボウ ヨコハマクリームウドン〉うどん・甘味処 / 2F

春野菜のクリームうどん ¥980

鰹風味の濃厚なお出汁クリームに、芽キャベツやトマト、カボチャなど野菜不足を解消することができる体に優しい一品です。
彩り豊かな春野菜のうどんをお楽しみください。

TEL:045-263-6096

中目卓球ラウンジ

〈ナカメタッキュウラウンジ〉卓球&カフェ /2F

みなとみらいスペシャルピンポンコース ¥3,780
＜飲み放題120分+フード5品＞

卓球とシネマ、アート、音楽、ヘディス(ヘディング卓球)をつなぐ『中目卓球ラウンジ』から、飲み放題(120分)と卓球台1台、軽食がついたプランが登場。
海を望む空間で一味違うデートや女子会、飲み会を楽しんでみませんか？

TEL:045-264-8920

Wedding

BAYSIDE GEIHINKAN

VERANDA

minatomirai

〈ベイサイドゲイヒンカンベランダ ミナトミライ〉 TEL:045-222-6550

「自由で、オシャレで、心地よい」をコンセプトにしたウエディング会場は、
カリフォルニアカルチャーのインスピレーションにあふれ、
世界各地から厳選した最旬アイテムが揃う空間。
5階建ての全フロアを完全貸切りにし、
時間も空間も自由にコーディネートできるのが魅力です。

※表示価格は全て税込です。